

Estratto N.C.T.(sezione A479 - foglio 106) *Scala 1:2000*

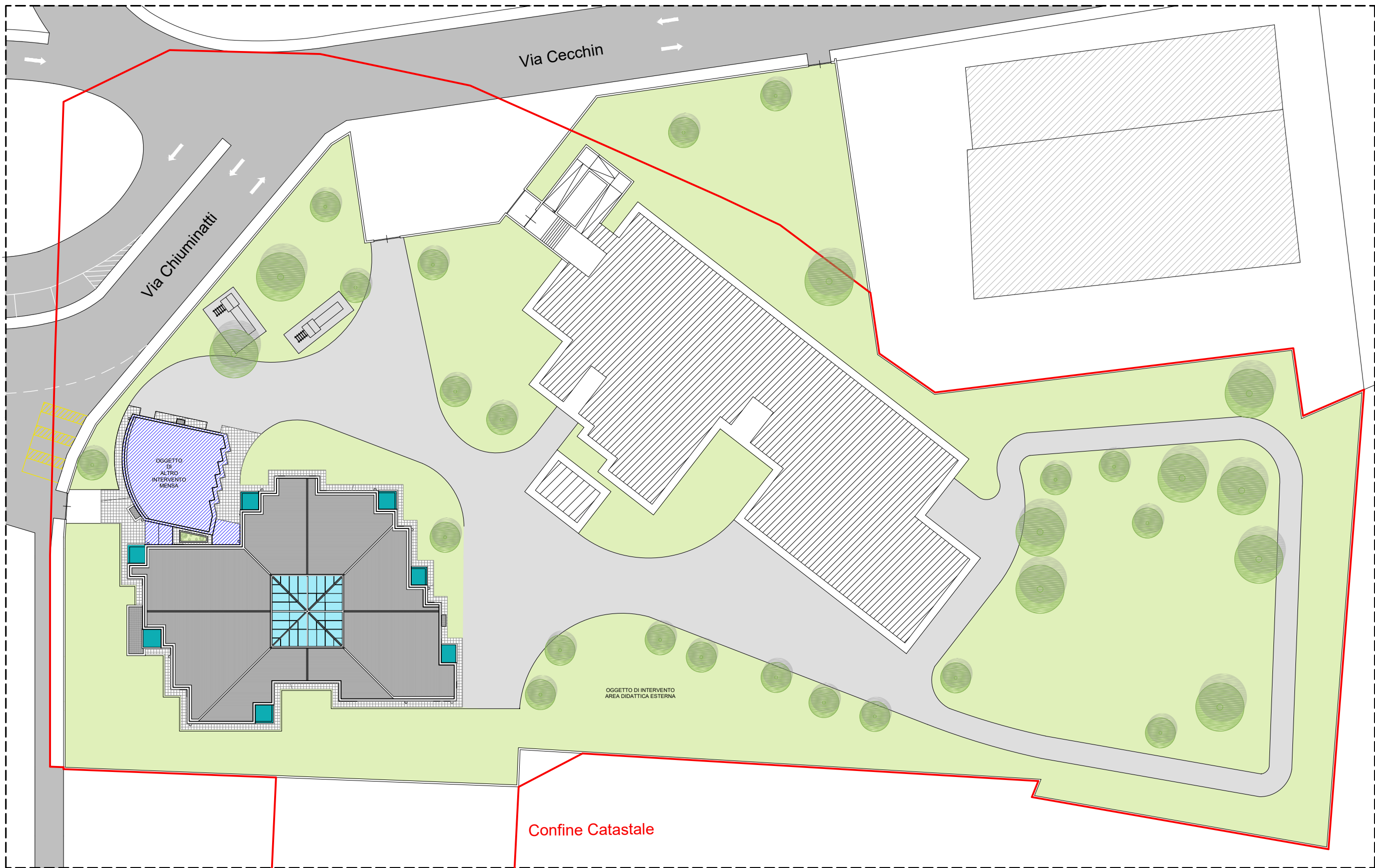

Planimetria Stato di fatto *Scala 1:500*

ADEGUAMENTO SISMICO, RIQUALIFICAZIONE ENERGETICA,
ABBATTIMENTO DELLE BARRIERE ARCHITETTONICHE E MESSA IN SICUREZZA
DELLA SCUOLA PER L'INFANZIA "DE BENEDETTI".

PROGETTO ESECUTIVO

AGGIORNAMENTO A SEGUITO DI VERIFICA PROGETTUALE DA PARTE
DELLA "REGIONE PIEMONTE" DIREZIONE OOPP, DIFESA SUOLO,
MONTAGNA, FORESTE PROTEZIONE CIVILE, TRASPORTI E LOGISTICA
SETT. TECNICO REG. ALESSANDRIA ED ASTI
MAGGIO 2019

COMMITTENZA

Comune di Asti
Il Responsabile del Procedimento, Dirigente LL/PP, Edilizia Pubblica
Ing. Paolo Toscano
Piazza Catena 3
14100 Asti



Cinzia Gotta
Architetto

Progettazione architettonica e strutturale
Coordinamento per la sicurezza in fase progettuale
Arch. Cinzia Gotta
Via G.B. Gandino 38
12042 Bra (CN)

DOCUMENTO C
ai sensi dell'art. 33 del D.P.R. 207/2010

Elaborato C/RP02

PLANIMETRIA GENERALE STATO ATTUALE

ed.	rev.	descrizione	redatto	controllato	approvato	data
						MAGGIO 2019
CUP: G31F18000730001						fase:PE